The Winchester Tile Collection

Residence



ORIGINALSTYLE

Tiles to Inspire



300mm Bricks in Straw IM-0023813 (see page 40) and Papyrus IM-0012796 (see page 34)

Welcome to Residence, welcome *home*

Part of the larger Winchester Tile Collection,
Residence offers a range of contemporary rustic-style tiles in 3 distinct flavours:

Metropolitan tiles have a chic lustre finish.
Muted, opaque glazes with a glorious sheen bend and reflect light in all directions

Arcadian has a fascinating crackle-finish.
Dense glazes that craze and crackle naturally, ensuring that no two tiles are ever the same

Cosmopolitan features a rich, glossy glaze with intense depth and character.
Cosmopolitan tiles are complemented by an inspiring range of decorative designs, in a variety of styles

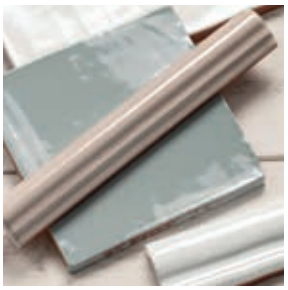

lustre glazed tiles
& mouldings 'Metropolitan'
8-21

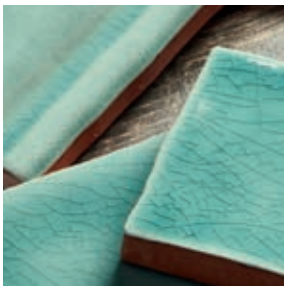

crackle glazed tiles
& mouldings 'Arcadian'
22-31



rich gloss tiles
& mouldings 'Cosmopolitan'
32-49



decorative motifs on glossy
'Cosmopolitan' base tiles
50-55

important information
58-62

Also available from
The Winchester Collection:

Classic: traditional small format tiles in sumptuous colours



Artisan: muted glazes and richly moulded decorative tiles



Explore the full range at www.winchestertiles.com

Ryan's www.ryans.nl | Laag-Keppel

The art of beautiful tiles

As one of England's leading producers of hand crafted tiles, we continue to design and produce many of our tile collections in Devon's historic city of Exeter.

Our Winchester Artisan, Classic, Elements and Decorative ranges are handcrafted by a team of experienced and highly skilled artists, designers and crafts people and the full Winchester collection offers tile patterns and glazes that you'll adore for years to come.



Ryan's www.ryans.nl | Laag-Keppel





The alchemy of tile making

It all starts with ‘bisques’, blank canvases of moulded clay. It’s what happens next that dictates the end result: firing temperatures and frequency; different glazes and how they react to heat and to each other; hand painting, screen printing and finishing – this is tile making at its finest.




200mm Brick
200 x 100mm (4” x 8”)
A contemporary brick format that looks great in larger areas
Ogee Moulding
200 x 30mm (1 3/16” x 8”)
Ideal to accompany the 200mm Brick

Metropolitan

Shimmering Lustre Glazes



Field Tile

130 x 130mm (5⅛" x 5⅛")
The classic square tile

Torus Moulding

130 x 43mm (1¹¹⁄₁₆" x 5⅛")
Perfectly proportioned to match the Field Tile

Metropolitan

Chalk





Torus Moulding IM-0002898
130 x 43mm / 1 11/16" x 5⅛"



Ogee Moulding IM-0023849
200 x 30mm / 1 3/16" x 8"



Field Tile IM-0021122
130 x 130mm / 5⅛" x 5⅛"

200mm Brick IM-0023839
200 x 100mm / 4" x 8"

Hibiscus shown opposite





Torus Moulding IM-0020729
130 x 43mm / 1 11/16" x 5⅛"



Ogee Moulding IM-0023850
200 x 30mm / 1 3/16" x 8"



Field Tile IM-0003198
130 x 130mm / 5⅛" x 5⅛"



200mm Brick IM-0023840
200 x 100mm / 4" x 8"

Suitable for use in wet areas



Hibiscus

Metropolitan

Thatch (shown opposite on upper wall)





Torus Moulding IM-0003253
130 x 43mm / 1 11/16" x 5⅛"



Field Tile IM-0009526
130 x 130mm / 5⅛" x 5⅛"

Damask





Torus Moulding IM-0003815
130 x 43mm / 1 11/16" x 5⅛"



Field Tile IM-0010092
130 x 130mm / 5⅛" x 5⅛"



Ogee Moulding IM-0023853
200 x 30mm / 1 3/16" x 8"



200mm Brick IM-0023843
200 x 100mm / 4" x 8"

Hessian (shown opposite on lower wall)





Torus Moulding IM-0022933
130 x 43mm / 1 11/16" x 5⅛"



Field Tile IM-0021334
130 x 130mm / 5⅛" x 5⅛"

Suitable for use in wet areas



Thatch and Hessian

Metropolitan

Enhance plain tiles with a matching moulding

Hemp shown opposite





Torus Moulding IM-0014291
130 x 43mm / 1 11/16" x 5⅛"



Ogee Moulding IM-0023852
200 x 30mm / 1 3/16" x 8"



Field Tile IM-0006748
130 x 130mm / 5⅛" x 5⅛"

200mm Brick IM-0023842
200 x 100mm / 4" x 8"

Mimosa





Torus Moulding IM-0008766
130 x 43mm / 1 11/16" x 5⅛"



Field Tile IM-0006832
130 x 130mm / 5⅛" x 5⅛"

Suitable for use in wet areas



Hemp

Metropolitan

Anemone





Torus Moulding IM-0013841
130 x 43mm / 1 11/16" x 5⅛"



Ogee Moulding IM-0023854
200 x 30mm / 1 3/16" x 8"



Field Tile IM-0019467
130 x 130mm / 5⅛" x 5⅛"



200mm Brick IM-0023844
200 x 100mm / 4" x 8"

Clover shown opposite with white grout



Contrast pale colours with a dark grout for added drama



Torus Moulding IM-0014261
130 x 43mm / 1 11/16" x 5⅛"



Ogee Moulding IM-0023855
200 x 30mm / 1 3/16" x 8"



Field Tile IM-0008814
130 x 130mm / 5⅛" x 5⅛"



200mm Brick IM-0023845
200 x 100mm / 4" x 8"

Blossom

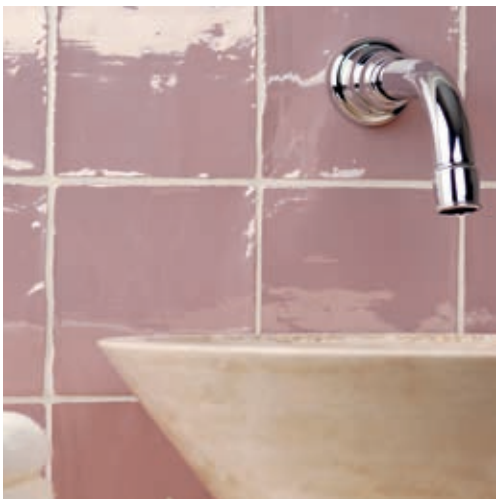



Torus Moulding IM-0017384
130 x 43mm / 1 11/16" x 5⅛"



Field Tile IM-0020146
130 x 130mm / 5⅛" x 5⅛"

Suitable for use in wet areas



Clover

Metropolitan

Heather shown opposite





Torus Moulding IM-0007827
130 x 43mm / 1 1⁄16" x 5⅛"



Field Tile IM-0018383
130 x 130mm / 5⅛" x 5⅛"



Ogee Moulding IM-0023851
200 x 30mm / 1 3⁄16" x 8"



200mm Brick IM-0023841
200 x 100mm / 4" x 8"

Heath





Torus Moulding IM-0021862
130 x 43mm / 5⅛" x 5⅛"



Field Tile IM-0005595
130 x 130mm / 5⅛" x 5⅛"

Pansy





Torus Moulding IM-0007401
130 x 43mm / 1 1⁄16" x 5⅛"



Field Tile IM-0012545
130 x 130mm / 5⅛" x 5⅛"

Suitable for use in wet areas



Heather

Metropolitan

Lupin





Torus Moulding IM-0008856
130 x 43mm / 5⅛" x 5⅛"



Field Tile IM-0020710
130 x 130mm / 5⅛" x 5⅛"



Ogee Moulding IM-0023857
200 x 30mm / 1³⁄₁₆" x 8"



200mm Brick IM-0023847
200 x 100mm / 4" x 8"

Cornflower





Torus Moulding IM-0014937
130 x 43mm / 1¹¹⁄₁₆" x 5⅛"



Field Tile IM-0005129
130 x 130mm / 5⅛" x 5⅛"



Ogee Moulding IM-0023856
200 x 30mm / 1³⁄₁₆" x 8"



200mm Brick IM-0023846
200 x 100mm / 4" x 8"

Lazul shown opposite





Torus Moulding IM-0005368
130 x 43mm / 1¹¹⁄₁₆" x 5⅛"



Field Tile IM-0000884
130 x 130mm / 5⅛" x 5⅛"



Ogee Moulding IM-0023858
200 x 30mm / 1³⁄₁₆" x 8"



200mm Brick IM-0023848
200 x 100mm / 4" x 8"

Suitable for use in wet areas



Lazul with York pattern (in White) from the Victorian Floor Tiles range


300mm Brick
300 x 75mm (3” x 12”)
A contemporary take on the ever popular brick shape, our favourite format for a striking herringbone pattern
Torus Moulding
130 x 43mm
(1 11/16” x 5 1/8”)
Half Tile
130 x 63mm (2 1/2” x 5 1/8”)
Arcadian
Fascinating Crackle Effects
200mm Brick
200 x 100mm (4” x 8”)
This larger brick is classic in shape but offers a contemporary larger format


Ogee Moulding
200 x 30mm
(1³⁄₁₆" x 8")
Mouldings:
Ogee A slim and elegant moulding that can be used with any of the tiles in this range, but is particularly suited to the longer brick formats
Torus Ideally proportioned to accompany Field tiles and Half tiles.
Field Tile
130 x 130mm (5⅛" x 5⅛")

Arcadian

Porcelain





Torus Moulding IM-0007782
130 x 43mm / 1¹¹⁄₁₆" x 5⅛"



Ogee Moulding IM-0013928
200 x 30mm / 1³⁄₁₆" x 8"

Glaze detail

Half Tile IM-0021440
130 x 63mm / 2½" x 5⅛"



200mm Brick IM-0019920
200 x 100mm / 4" x 8"

Field Tile IM-0012257
130 x 130mm / 5⅛" x 5⅛"

300mm Brick IM-0008513
300 x 75mm / 3" x 12"

Dune shown opposite





Torus Moulding IM-0013015
130 x 43mm / 1¹¹⁄₁₆" x 5⅛"



Ogee Moulding IM-0002470
200 x 30mm / 1³⁄₁₆" x 8"

Glaze detail

Half Tile IM-0011636
130 x 63mm / 2½" x 5⅛"

200mm Brick IM-0002353
200 x 100mm / 4" x 8"

Field Tile IM-0016960
130 x 130mm / 5⅛" x 5⅛"

300mm Brick IM-0019889
300 x 75mm / 3" x 12"

Lace





Torus Moulding IM-0003157
130 x 43mm / 1¹¹⁄₁₆" x 5⅛"



Field Tile IM-0002087
130 x 130mm / 5⅛" x 5⅛"



Glaze detail

Suitable for use in wet areas with care. See page 59

Crackled or may crackle/craze. See page 59



Dune

Arcadian

Linen





Torus Moulding IM-0020845
130 x 43mm / 1 11/16" x 5⅛"



Field Tile IM-0010895
130 x 130mm / 5⅛" x 5⅛"



Glaze detail

Mink





Torus Moulding IM-0009612
130 x 43mm / 1 11/16" x 5⅛"



Field Tile IM-0014594
130 x 130mm / 5⅛" x 5⅛"



Glaze detail

Birch shown opposite





Torus Moulding IM-0012808
130 x 43mm / 1 11/16" x 5⅛"



Ogee Moulding IM-0008626
200 x 30mm / 1 3/16" x 8"



Glaze detail



Half Tile IM-0015051
130 x 63mm / 2½" x 5⅛"



200mm Brick IM-0006865
200 x 100mm / 4" x 8"



Field Tile IM-0009800
130 x 130mm / 5⅛" x 5⅛"



300mm Brick IM-0019213
300 x 75mm / 3" x 12"

Suitable for use in wet areas with care. See page 59

Crackled or may crackle/craze. See page 59



Birch

Arcadian

Danube



Rotate alternate pairs of half tiles to get this look



Torus Moulding IM-0004026
130 x 43mm / 1 11/16" x 5⅛"



Ogee Moulding IM-0017503
200 x 30mm / 1 3/16" x 8"



Glaze detail



Half Tile IM-0007062
130 x 63mm / 2½" x 5⅛"



200mm Brick IM-0010705
200 x 100mm / 4" x 8"



Field Tile IM-0016344
130 x 130mm / 5⅛" x 5⅛"



300mm Brick IM-0000142
300 x 75mm / 3" x 12"

Teal





Torus Moulding IM-0005681
130 x 43mm / 1 11/16" x 5⅛"



Ogee Moulding IM-0023838
200 x 30mm / 1 3/16" x 8"



Glaze detail



Half Tile IM-0023829
130 x 63mm / 2½" x 5⅛"



200mm Brick IM-0023832
200 x 100mm / 4" x 8"



Field Tile IM-0003688
130 x 130mm / 5⅛" x 5⅛"



300mm Brick IM-0023835
300 x 75mm / 3" x 12"

Moselle shown opposite





Torus Moulding IM-0000095
130 x 43mm / 1 11/16" x 5⅛"



Ogee Moulding IM-0005080
200 x 30mm / 1 3/16" x 8"



Glaze detail



Half Tile IM-0020078
130 x 63mm / 2½" x 5⅛"



200mm Brick IM-0006976
200 x 100mm / 4" x 8"



Field Tile IM-0012433
130 x 130mm / 5⅛" x 5⅛"



300mm Brick IM-0022486
300 x 75mm / 3" x 12"

Suitable for use in wet areas with care. See page 59

Crackled or may crackle/craze. See page 59



Moselle with Porcelain Ogee IM-0013928 (see page 24)

Arcadian

Tern





Torus Moulding IM-0005417
130 x 43mm / 1 11/16" x 5⅛"



Ogee Moulding IM-0023836
200 x 30mm / 1 3/16" x 8"



Glaze detail



Half Tile IM-0023827
130 x 63mm / 2½" x 5⅛"



200mm Brick IM-0023830
200 x 100mm / 4" x 8"



Field Tile IM-0015128
130 x 130mm / 5⅛" x 5⅛"



300mm Brick IM-0023761
300 x 75mm / 3" x 12"

Estuary shown opposite





Torus Moulding IM-0018231
130 x 43mm / 1 11/16" x 5⅛"



Ogee Moulding IM-0023837
200 x 30mm / 1 3/16" x 8"



Half Tile IM-0023828
130 x 63mm / 2½" x 5⅛"



200mm Brick IM-0023831
200 x 100mm / 4" x 8"



Field Tile IM-0001475
130 x 130mm / 5⅛" x 5⅛"



300mm Brick IM-0023834
300 x 75mm / 3" x 12"

Sedge





Torus Moulding IM-0007272
130 x 43mm / 1 11/16" x 5⅛"



Field Tile IM-0000005
130 x 130mm / 5⅛" x 5⅛"

Suitable for use in wet areas with care. See page 59

Crackled or may crackle/craze. See page 59

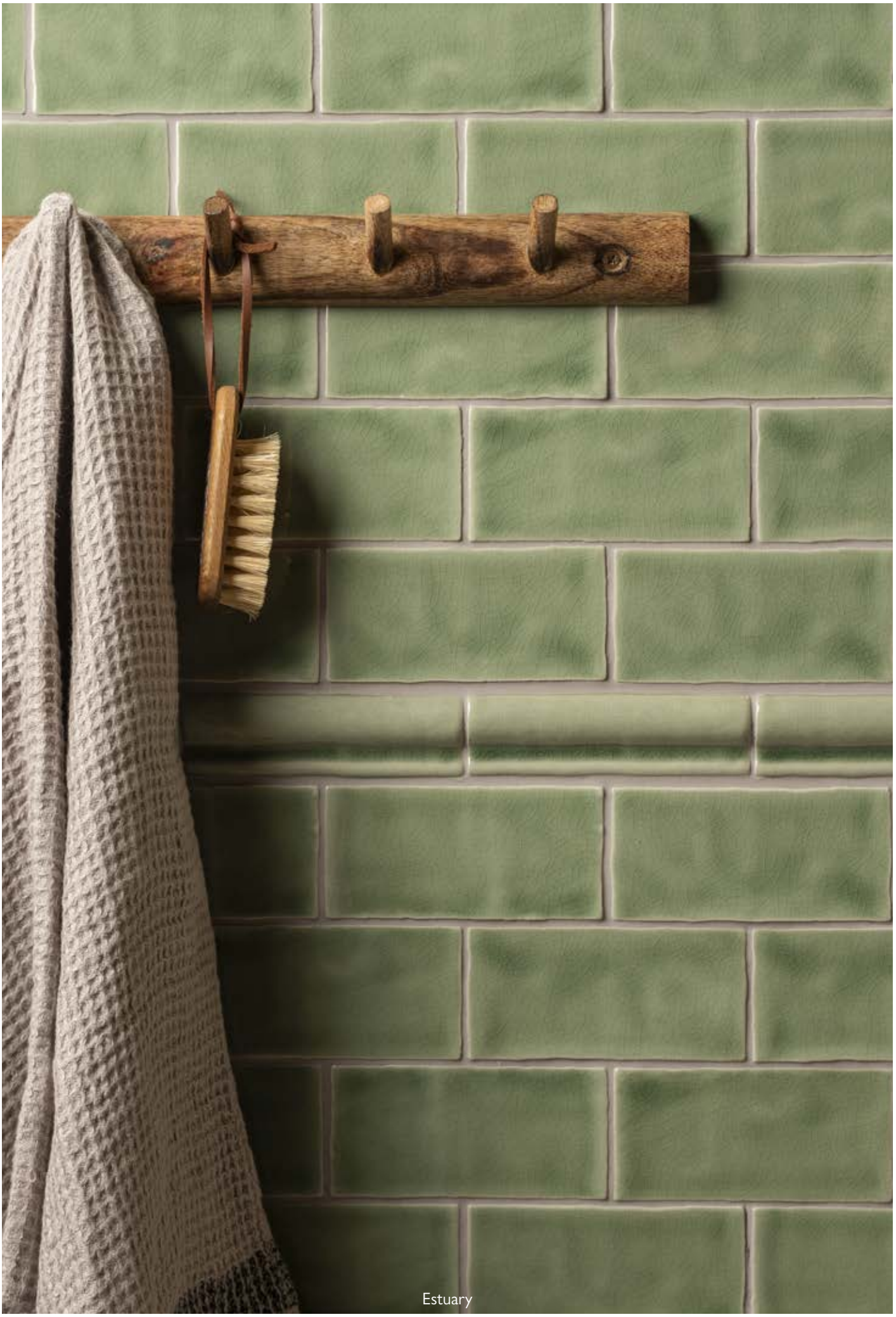

Estuary

Cosmopolitan

Sumptuous high-gloss tiles

200mm Brick

200 x 100mm (4" x 8")
This contemporary, larger brick format that is ideal for use in larger spaces



Half Tile

130 x 63mm (2½" x 5⅛")

Ogee Moulding

200 x 30mm (1³⁄₁₆" x 8")
A slim, elegant moulding that looks great with the longer brick formats


Field Tile
130 x 130mm (5⅛" x 5⅛")
Torus Moulding
130 x 43mm
(1¹¹⁄₁₆" x 5⅛")
Perfectly sized to match Field
and Half tiles
300mm Brick
300 x 75mm (3" x 12")
A contemporary take on the ever popular brick shape,
looks great brick-bonded or in a herringbone pattern

Cosmopolitan

China White





Torus Moulding IM-0017882
130 x 43mm / 1 11/16" x 5 1/8"



Ogee Moulding IM-0012477
200 x 30mm / 1 3/16" x 8"

Half Tile IM-0000789
130 x 63mm / 2 1/2" x 5 1/8"

200mm Brick IM-0001880
200 x 100mm / 4" x 8"

Field Tile IM-0018354
130 x 130mm / 5 1/8" x 5 1/8"

300mm Brick IM-0007870
300 x 75mm / 3" x 12"

Papyrus shown opposite





Torus Moulding IM-0020971
130 x 43mm / 1 11/16" x 5 1/8"



Ogee Moulding IM-0011271
200 x 30mm / 1 3/16" x 8"

Half Tile IM-0009062
130 x 63mm / 2 1/2" x 5 1/8"

200mm Brick IM-0017948
200 x 100mm / 4" x 8"

Field Tile IM-0021086
130 x 130mm / 5 1/8" x 5 1/8"

300mm Brick IM-0012796
300 x 75mm / 3" x 12"

Palomino





Torus Moulding IM-0018885
130 x 43mm / 1 11/16" x 5 1/8"



Ogee Moulding IM-0008942
200 x 30mm / 1 3/16" x 8"

Half Tile IM-0017818
130 x 63mm / 2 1/2" x 5 1/8"

200mm Brick IM-0009456
200 x 100mm / 4" x 8"

Field Tile IM-0003447
130 x 130mm / 5 1/8" x 5 1/8"

300mm Brick IM-0018042
300 x 75mm / 3" x 12"

Suitable for use in wet areas



Papyrus with Oxford 104mm pattern (in Dover White & Black) from the Victorian Floor Tiles range

Cosmopolitan

Pumice





Torus Moulding IM-0010698
130 x 43mm / 1¹¹⁄₁₆" x 5⅛"



Ogee Moulding IM-0019874
200 x 30mm / 1³⁄₁₆" x 8"



Half Tile IM-0004954
130 x 63mm / 2½" x 5⅛"



200mm Brick IM-0007382
200 x 100mm / 4" x 8"



Field Tile IM-0013797
130 x 130mm / 5⅛" x 5⅛"



300mm Brick IM-0022322
300 x 75mm / 3" x 12"

Mere





Torus Moulding IM-0010719
130 x 43mm / 1¹¹⁄₁₆" x 5⅛"



Ogee Moulding IM-0023004
200 x 30mm / 1³⁄₁₆" x 8"



Half Tile IM-0019426
130 x 63mm / 2½" x 5⅛"



200mm Brick IM-0012402
200 x 100mm / 4" x 8"



Field Tile IM-0019171
130 x 130mm / 5⅛" x 5⅛"



300mm Brick IM-0022989
300 x 75mm / 3" x 12"

Mint shown opposite

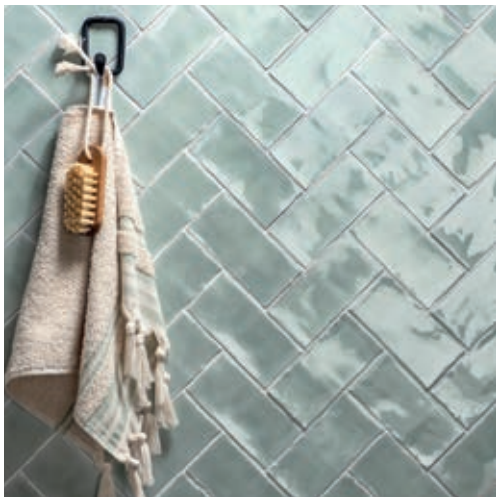



Torus Moulding IM-0004598
130 x 43mm / 1¹¹⁄₁₆" x 5⅛"



Ogee Moulding IM-0005131
200 x 30mm / 1³⁄₁₆" x 8"



Half Tile IM-0006877
130 x 63mm / 2½" x 5⅛"



200mm Brick IM-0009302
200 x 100mm / 4" x 8"



Field Tile IM-0012534
130 x 130mm / 5⅛" x 5⅛"



300mm Brick IM-0018749
300 x 75mm / 3" x 12"

Suitable for use in wet areas

Suitable for use in wet areas with care. See page 59

Crackled or may crackle/craze. See page 59



Mint

Cosmopolitan

Experiment with pattern layouts for different effects

Flint shown opposite





Torus Moulding IM-0017622
130 x 43mm / 1 1⁄16” x 5⅛”



Half Tile IM-0010055
130 x 63mm / 2½” x 5⅛”



Field Tile IM-0016133
130 x 130mm / 5⅛” x 5⅛”



Ogee Moulding IM-0023819
200 x 30mm / 1 3⁄16” x 8”



200mm Brick IM-0023803
200 x 100mm / 4” x 8”



300mm Brick IM-0023811
300 x 75mm / 3” x 12”

Thebes





Torus Moulding IM-0012549
130 x 43mm / 1 1⁄16” x 5⅛”



Half Tile IM-0018931
130 x 63mm / 2½” x 5⅛”



Field Tile IM-0004492
130 x 130mm / 5⅛” x 5⅛”



Ogee Moulding IM-0023820
200 x 30mm / 1 3⁄16” x 8”



200mm Brick IM-0023804
200 x 100mm / 4” x 8”



300mm Brick IM-0023812
300 x 75mm / 3” x 12”

Truffle





Torus Moulding IM-0020950
130 x 43mm / 1 1⁄16” x 5⅛”



Field Tile IM-0016726
130 x 130mm / 5⅛” x 5⅛”

Suitable for use in wet areas

Suitable for use in wet areas with care. See page 59

May crackle/craze. See page 59



Flint

Cosmopolitan

Straw shown opposite





Torus Moulding IM-0022209
130 x 43mm / 1 11/16" x 5⅛"



Ogee Moulding IM-0023821
200 x 30mm / 1 3/16" x 8"



Half Tile IM-0005895
130 x 63mm / 2½" x 5⅛"



200mm Brick IM-0023805
200 x 100mm / 4" x 8"



Field Tile IM-0007145
130 x 130mm / 5⅛" x 5⅛"



300mm Brick IM-0023813
300 x 75mm / 3" x 12"

Chestnut





Torus Moulding IM-0003647
130 x 43mm / 1 11/16" x 5⅛"



Field Tile IM-0023335
130 x 130mm / 5⅛" x 5⅛"

Sloe





Torus Moulding IM-0001661
130 x 43mm / 1 11/16" x 5⅛"



Field Tile IM-0000532
130 x 130mm / 5⅛" x 5⅛"

Suitable for use in wet areas

Suitable for use in wet areas with care. See page 59

May crackle/craze. See page 59

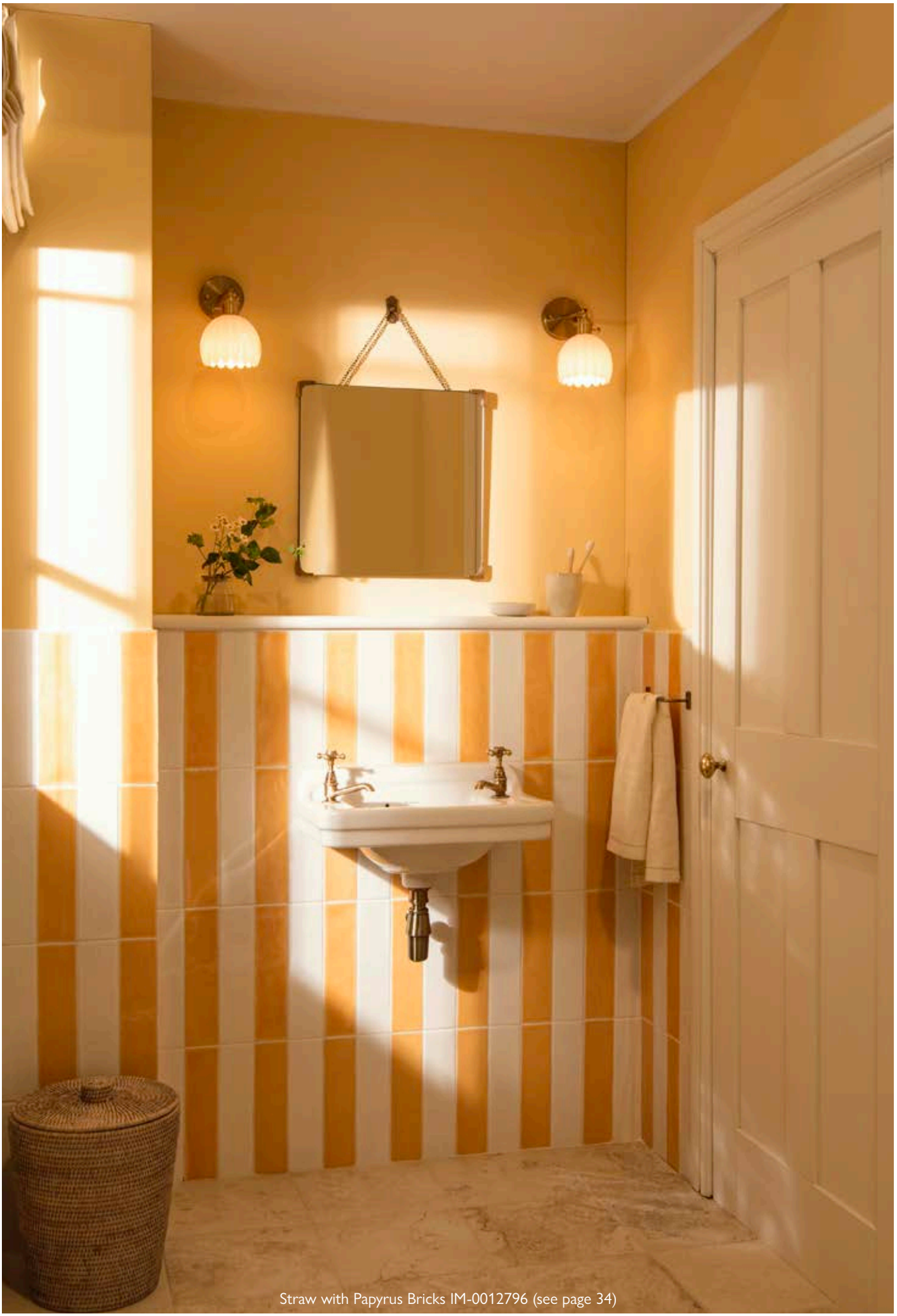

Straw with Papyrus Bricks IM-0012796 (see page 34)

Cosmopolitan

Tourmaline ❁





Torus Moulding IM-0013884
130 x 43mm / 1¹¹⁄₁₆" x 5⅛"



Half Tile IM-0013007
130 x 63mm / 2½" x 5⅛"



Field Tile IM-0015463
130 x 130mm / 5⅛" x 5⅛"



Ogee Moulding IM-0023826
200 x 30mm / 1¾₁₆" x 8"



200mm Brick IM-0023810
200 x 100mm / 4" x 8"



300mm Brick IM-0023818
300 x 75mm / 3" x 12"

Lagoon ✪❁ shown opposite





Torus Moulding IM-0015542
130 x 43mm / 1¹¹⁄₁₆" x 5⅛"



Half Tile IM-0007356
130 x 63mm / 2½" x 5⅛"



Field Tile IM-0013569
130 x 130mm / 5⅛" x 5⅛"



Ogee Moulding IM-0017002
200 x 30mm / 1¾₁₆" x 8"



200mm Brick IM-0007737
200 x 100mm / 4" x 8"



300mm Brick IM-0012029
300 x 75mm / 3" x 12"

Bastille ❁

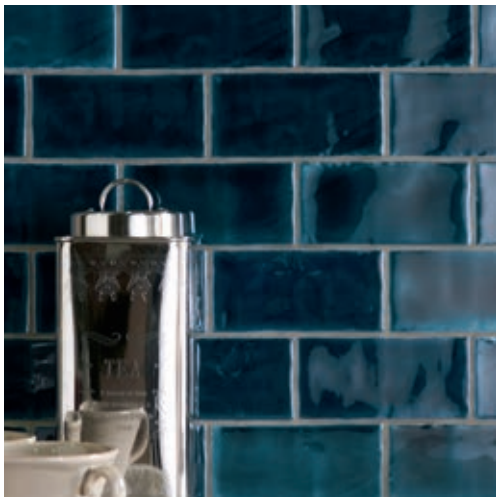



Torus Moulding IM-0012235
130 x 43mm / 1¹¹⁄₁₆" x 5⅛"



Half Tile IM-0020426
130 x 63mm / 2½" x 5⅛"



Field Tile IM-0001851
130 x 130mm / 5⅛" x 5⅛"



Ogee Moulding IM-0023825
200 x 30mm / 1¾₁₆" x 8"



200mm Brick IM-0023809
200 x 100mm / 4" x 8"



300mm Brick IM-0022056
300 x 75mm / 3" x 12"

✪ For dry areas only. See page 59

❁ May crackle/craze. See page 59



Lagoon with Braemar pattern (in Chester Mews and Revival Grey) from the Victorian Floor Tiles range

Cosmopolitan

Agapanthus





Torus Moulding IM-0015999
130 x 43mm / 1 11/16" x 5⅛"



Ogee Moulding IM-0021454
200 x 30mm / 1 3/16" x 8"



Half Tile IM-0017631
130 x 63mm / 2½" x 5⅛"



200mm Brick IM-0017046
200 x 100mm / 4" x 8"



Field Tile IM-0021435
130 x 130mm / 5⅛" x 5⅛"



300mm Brick IM-0020751
300 x 75mm / 3" x 12"

Amun





Torus Moulding IM-0018901
130 x 43mm / 1 11/16" x 5⅛"



Ogee Moulding IM-0023824
200 x 30mm / 1 3/16" x 8"



Half Tile IM-0005849
130 x 63mm / 2½" x 5⅛"



200mm Brick IM-0023808
200 x 100mm / 4" x 8"



Field Tile IM-0010337
130 x 130mm / 5⅛" x 5⅛"



300mm Brick IM-0023816
300 x 75mm / 3" x 12"

Lapis Blue shown opposite





Torus Moulding IM-0010016
130 x 43mm / 1 11/16" x 5⅛"



Ogee Moulding IM-0014610
200 x 30mm / 1 3/16" x 8"



Half Tile IM-0021697
130 x 63mm / 2½" x 5⅛"



200mm Brick IM-0021706
200 x 100mm / 4" x 8"



Field Tile IM-0002452
130 x 130mm / 5⅛" x 5⅛"



300mm Brick IM-0006173
300 x 75mm / 3" x 12"

Suitable for use in wet areas

Suitable for use in wet areas with care. See page 59

May crackle/craze. See page 59



Lapis Blue

Cosmopolitan

Counterbalance rich colours with a white or cream option as shown opposite

Marsh shown opposite





Torus Moulding IM-0004088
130 x 43mm / 1 1⁄16" x 5⅛"



Field Tile IM-0022432
130 x 130mm / 5⅛" x 5⅛"

Glen





Torus Moulding IM-0017474
130 x 43mm / 1 1⁄16" x 5⅛"



Field Tile IM-0000035
130 x 130mm / 5⅛" x 5⅛"

Blackberry





Torus Moulding IM-0018905
130 x 43mm / 5⅛" x 5⅛"



Field Tile IM-0019547
130 x 130mm / 5⅛" x 5⅛"

Suitable for use in wet areas



Marsh with China White Half tiles IM-0000789, Torus mouldings IM-0017882 and Field tiles IM-0018354 (see page 34)

Cosmopolitan

Tayberry





Torus Moulding IM-0022446
130 x 43mm / 1 11/16" x 5⅛"



Half Tile IM-0012881
130 x 63mm / 2½" x 5⅛"



Field Tile IM-0019061
130 x 130mm / 5⅛" x 5⅛"



Ogee Moulding IM-0023822
200 x 30mm / 1 3/16" x 8"



200mm Brick IM-0023806
200 x 100mm / 4" x 8"



300mm Brick IM-0023814
300 x 75mm / 3" x 12"

Musk shown opposite





Torus Moulding IM-0010772
130 x 43mm / 1 11/16" x 5⅛"



Half Tile IM-0003890
130 x 63mm / 2½" x 5⅛"



Field Tile IM-0010839
130 x 130mm / 5⅛" x 5⅛"



Ogee Moulding IM-0023823
200 x 30mm / 1 3/16" x 8"



200mm Brick IM-0023807
200 x 100mm / 4" x 8"



300mm Brick IM-0023815
300 x 75mm / 3" x 12"

Rioja





Torus Moulding IM-0015660
130 x 43mm / 5⅛" x 5⅛"



Half Tile IM-0019067
130 x 63mm / 2½" x 5⅛"



Field Tile IM-0018474
130 x 130mm / 5⅛" x 5⅛"



Ogee Moulding IM-0002117
200 x 30mm / 1 3/16" x 8"



200mm Brick IM-0015731
200 x 100mm / 4" x 8"



300mm Brick IM-0006014
300 x 75mm / 3" x 12"

Suitable for use in wet areas

Suitable for use in wet areas with care. See page 59

May crackle/craze. See page 59

Ryan's www.ryans.nl | Laag-Keppel



Musk

Herbs & Spices

Designs on Cotton



Parsley IM-0008640



Dill IM-0019587



Oregano IM-0021274


Linen Border Grey
IM-0002494



Saffron IM-0016712



Ginger IM-0012390



Chives IM-0000910


Linen Corner Grey
IM-0020460



Fennel IM-0017724



Nutmeg IM-0005156

Cotton coordinating
plain half tile IM-0029717

130 x 63 x 10mm (2½" x 5⅛" x ⅜")

130 x 130 x 10mm (5⅛" x 5⅛" x ⅜")

Suitable for use in wet areas





with Cotton coordinating plain half tiles

Designs on Cotton

All tiles: 130 x 130 x 10mm (5⅛" x 5⅛" x ⅜")



Painted Beauty
IM-0002603



Lavender Sprite and
Emerald Siren IM-0003184



Indigo Swallowtail
IM-0003407

Cotton coordinating
plain field tile IM-0027720



Pandora White and
Azure Angel IM-0004610



Amethyst Aurora
IM-0013586



Spangled Saffron
IM-0007415



you can add extra impact by accessorising with a coloured moulding - see pages 34-48

Suitable for use in wet areas



with Cotton coordinating plain field tiles

Botanical Fruit

Designs on Cotton

All tiles: 130 x 130 x 10mm (5⅛" x 5⅛" x ⅜")



Apple
IM-0000008



Lemon
IM-0009867



Pear
IM-0010037



Linen Border Sepia
IM-0011647



Kiwi
IM-0007550



Orange
IM-0023026



Peach
IM-0003212



Linen Corner Sepia
IM-0000799

Cotton coordinating
plain field tile IM-0027720



Apple 6 Tile Panel
IM-0020176



Lemon 6 Tile Panel
IM-0013787

Suitable for use in wet areas



Apple 6 Tile Panel with Cotton coordinating plain field tiles

Nautical

Designs on Cotton



Lighthouse
IM-0000558



Anchor
IM-0009217



Compass
IM-0010680



Linen Border Blue
IM-0009316



Linen Corner Blue
IM-0022562



Brigg
IM-0022276



Yawl
IM-0009508

Accessorise



Nautical designs look great with Agapanthus
see page 44

Cotton coordinating plain field tile IM-0027720

Suitable for use in wet areas

All tiles: 130 x 130 x 10mm (5⅛" x 5⅛" x ⅜")



with Cotton coordinating plain field tiles



Designs on Cotton



Brood of Chickens
IM-0007039



Warren of Hares
IM-0006429



Drove of Cattle
IM-0013510



Linen Border Sepia
IM-0011647



Linen Corner Sepia
IM-0000799



Brace of Pheasant
IM-0014772



Flock of Sheep
IM-0003511



Litter of Pigs
IM-0022640

Contrast



with Truffle or Chestnut.
See pages 38 and 40

Cotton coordinating
plain field tile IM-0027720

Suitable for use in wet areas

All tiles: 130 x 130 x 10mm (5⅛" x 5⅛" x ⅜")



with Cotton coordinating plain field tiles

Also available

Décor patterned tiles

Patterned designs based on Residence Cosmopolitan tiles (and previously part of the Winchester Collection) are now part of the Décor range. Décor is our curated collection of patterned tiles and decorative panel-sets. Décor is the new one-stop-shop for our most popular pattern designs, and the launchpad for our latest innovations in small-format decorative tile design. Look for Décor on our website or see the latest brochure.

Base colours from Cosmopolitan feature in the following designs:

Chateaux Omeaux design on...

Papyrus



Palomino



Glen



Chestnut



Rioja



Blackberry



Truffle

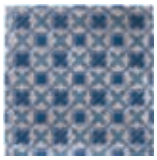

Thebes



Lagoon



Bastille



Sloe



Amun



Mint



with Blue



with Red

Also on Truffle...



Also on Papyrus...



See the Décor range for full details!



Important Information

Damask IM-0010092 (see page 12) and Chalk IM-0021122 (see page 10)

How many tiles will you need?

Sizes and coverage

Once you have decided on your tiles, calculate how many you will need by measuring the area to be tiled.
Recommended grout gaps vary depending on personal taste and the look you wish to achieve, and also the uneven nature of the tile edge.
Generally, the more rustic the base, the wider the grout gap.

De combien de carreaux aurez-vous besoin?
Une fois que vous avez choisi vos carreaux, calculez la quantité dont vous aurez besoin en mesurant la surface à carreler. Les écarts de joint recommandés varient en fonction des goûts personnels et de l'apparance que vous souhaitez réaliser, mais aussi de l'irrégularité des bords des carreaux. En général, plus les carreaux sont rustiques, plus l'écart de joint sera grand.

Wie viele Fliesen brauchen Sie?
Wenn Sie sich für eine bestimmte Fliese entschieden haben, können Sie ausrechnen, wie viele Fliesen benötigt werden, indem Sie den zu verarbeitenden Bereich messen.
Die empfohlenen Fugenabstände richten sich nach Ihren persönlichen Vorlieben dem gewünschten Erscheinungsbild, werden aber auch durch die ungleichmäßigen Fliesenkanten bestimmt. Generell gilt: umso rustikaler die Fliese, desto größer die Fuge.

Hoeveel tegels hebt u nodig?
Zondra u uw tegels hebt uitgekozen, kunt u berekenen hoeveel u er nodig hebt door het te betegelen oppervlak op te meten. De aanbevolen voeglijnen zijn afhankelijk van persoonlijke smaak en het eindresultaat waarnaar u op zoek bent. Ook de oneffen aard van de tegeluiteinden spelen een rol. In het algemeen geldt dat hoe rustieker de tegels zijn, hoe breder de voeglijn is.

Сколько понадобится плиток?
Выбрав требуемую плитку, следует измерить необходимую площадь, чтобы подсчитать, сколько понадобится плиток. Рекомендуемое межплиточное расстояние зависит от личных предпочтений. Кроме того, следует учитывать неровность между краями плитки. В целом, чем более неровная основа плитки, тем шире межплиточное расстояние.

Nominal Tile Size* Taille nominale decarreau* Nennmaße de Fliese* Nominale tegelafmetingen* Номинальный размер плитки*		Tiles per square metre Carreaux par metre carré Fliesen pro Quadratmeter Tegels per vierkante meter на кв. м*	Tiles per Sq. ft
130 x 63mm	2 ½" x 5 ⅛"	122	11
130 x 130mm	5 ⅛" x 5 ⅛"	59	5.5
200 x 100mm	4" x 8"	50	4.5
300 x 75mm	3" x 12"	44	4

Nominal Tile Border Length* Longueur nominale du moulage des carreaux* Genormte Länge der Bordüre* Nominale lengte profieltegels* Номинальная длина границы плитки		Tiles per linear metre Carreaux par Mètre linéaire Fliesen pro Meter Tegels per lineaire meter Плитки на линейный метр	Tiles per Lin. ft
130mm	5 ⅛"	7.7	2.3

Please allow an extra 10% for cutting and wastage. Measurements above and quoted throughout are for the front face of the tile/moulding.

Work sizes for products in this brochure are as follows:
EN ISO 10545-2, EN14411 Annex K, Length and Width
N > 15 cm. = +/- 0.5% of the work size
7 cm < N < 15 cm. = +/- 0.75 mm of the work size
This does not apply to Winchester Artisan mouldings and Winchester Classic mouldings as these are slip cast. In these cases every effort is made to target the work size.
Recommended grout gaps are based on the following Cosmopolitan/Arcadian/Metropolitan: 3-4mm, Classic 3-6mm, Artisan: 2mm, Panorama: 2mm

We always recommend that any tiling is carried out by an experienced professional tiler. For full fixing information, please refer to our Fixing Guide on www.originalstyle.com.

Veuillez toujours ajouter 10 % pour tenir compte des découpes et déchets éventuels. Les mesures ci-dessous et les autres mesures citées ailleurs concernent la face avant des carreaux/moulures.

Les dimensions et marges de tolérance pour les produits de cette brochure sont comme suit:
EN ISO 10545-2, EN14411 Annex K, longueur et largeur
N > 15 cm. = +/- 0.5% de la taille réelle
7 cm < N < 15 cm. = +/- 0.75 mm de la taille réelle
Ceci n'est pas applicable aux moulures de la gamme Winchester Artisan et Winchester Classic étant fabriquées avec un moule.
Dans ces cas, tous les efforts sont fait pour respecter la taille réelle.
Les écarts de joints recommandés se basent sur les mesures suivantes : Cosmopolitan/Arcadian/Metropolitan : 3-4 mm, Classic : 3-6 mm, Artisan : 2 mm, Panorama: 2mm

Nous vous recommandons de toujours faire installer vos carreaux par un carreleur professionnel et expérimenté. Pour des informations complètes sur l'installation, reportez-vous à notre Guide d'installation sur www.originalstyle.com.

Bitte planen Sie zusätzliche 10 % für Verschnitt und Reststücke ein. Die obigen und andere in der Broschüre angegebenen Maße gelten für die Vorderseite von Fliese / Formstück.

Werkmaße für Produkte in dieser Broschüre sind wie folgt:
EN ISO 10545-2, EN14411: Anhang K, Länge und Breite
N > 15 cm. = +/- 0,5% des Werkmaßes
7 cm < N < 15 cm. = +/- 0,75 mm des Werkmaßes
Dies gilt nicht für Winchester Artisan Formstücken und Winchester Classic Formstücken, da sie geschlickerte Produkte sind. Wir versuchen jedoch auch hier das Werkmaß zu erzielen. Empfohlene Fugenabstände beruhen auf:
Cosmopolitan/Arcadian/Metropolitan: 3-4 mm, Classic: 3-6 mm, Artisan: 2 mm
Panorama: 2mm

Wir empfehlen stets, dass unsere Fliesen von einem erfahrenen und professionellen Fliesenleger verlegt werden. Für vollständige Informationen zur Verlegung beachten Sie bitte unsere Verlegeanleitung unter www. winchestertiles.com.

Bestel 10% extra voor snijresten en afval.
Bovenstaande en opgegeven maten zijn altijd van de voorkant van de tegel/het profiel.

De maattolerantie voor de producten in deze brochure zijn als volgt;
EN ISO 10545-2, EN14411 Annex K, lengte en breedte
N > 15 cm. = +/- 0.5% van de nominale maat
7 cm < N < 15 cm. = +/- 0.75 mm van de nominale maat
Deze maattolerantie geldt niet voor de Winchester Artisan strippen en Winchester Classic strippen, aangezien deze vormen gegoten zijn.
In deze gevallen doen wij ons uiterste best om de nominale maat aan te houden.
De aanbevolen voeglijnen zijn gebaseerd op het volgende: Cosmopolitan/Arcadian/Metropolitan: 3 - 4mm, Classic: 3 - 6 mm,
Artisan: 2 mm, Panorama: 2mm

We raden altijd aan dat tegels worden gelegd door een ervaren, professionele tegelzetter. Raadpleeg onze installatiegids op www.originalstyle.com voor alle informatie.

Допуск на отходы должен составлять 10%. Размеры, указанные выше и приведенные в данной брошюре, предназначены только для передней поверхности плитки/лепнины.

Рабочие размеры продукции в этой брошюре следующие:
EN ISO 10545-2, EN14411 Приложение K, Длина и Ширина
N > 15 cm. = +/- 0.5% от рабочего размера
7 cm < N < 15 cm. = +/- 0.75 mm от рабочего размера
Это не относится к Winchester Artisan и Винчестер Classic молдингам так как эти молдинги отливные. В этих случаях делается все возможное, чтобы достичь рабочий размер.
Рекомендуемое межплиточное расстояние:
Cosmopolitan/Arcadian/Metropolitan: 3-4 мм, Classic: 3-6 мм, Artisan: 2 мм, Panorama: 2мм

Настоятельно рекомендуем, чтобы укладка плитки производилась профессиональным плиточником. См. наше Руководство по укладке на сайте www.originalstyle.com для получения полной информации.

Symbol Symbole Symbol Symbool Символ	Key Signification Bedeutung Betekenis Всмысле	Special Notes Notes Spéciales Besondere Hinweise Speciale Aantekeningen Особые примечания
	Dry areas only Convient aux endroits secs uniquement Nur für trockene bereiche Alleen droge muren Только сухое помещение	These tile colours are made from copper-based glazes and are all prone to discolouration by the very mild acids often found in the home, for example lemon scented soaps, wine, orange juice and fruit. To avoid discolouration, wash these tiles with clean water only and wipe them dry. **Tiles and mouldings in these colours are recommended for dry areas only and should not be installed near kitchen or bathroom sinks or in shower cubicles.** If they do get wet for any reason, always wipe any excess residue from the tile surface immediately with warm water and then dry off. Ces couleurs sont des émaux à base de cuivre qui risquent tous de se décolorer au contact des acides même les plus doux que l'on retrouve couramment dans les intérieurs, par exemple les savons parfumés au citron, le vin, le jus d'orange et de fruits, vinaigre blanc. Pour éviter toute décoloration, lavez-les à l'eau uniquement et séchez-les avec un torchon. **Il est conseillé d'installer les carreaux et moulures de ces couleurs uniquement dans les zones sèches, et d'éviter de les poser à proximité des éviers ou dans les cabines de douche.** S'ils deviennent humides ou mouillés pour quelque raison que ce soit, rincez immédiatement leur surface à l'eau tiède puis séchez-les. diese Fliesen haben kupferhaltigen Glasuren und neigen bei Kontakt zu haushaltüblichen Säuren, wie z. B. bestimmten Reinigungsmitteln (z.B. Seifen mit Zitrusduft), Wein, Orangensaft und Früchten, zu Verfärbungen. Um Verfärbungen zu vermeiden, reinigen Sie diese Fliesen nur mit klarem Wasser und reiben Sie diese nach der Reinigung sofort trocken. **Fliesen und Formstücke in diesen Farben dürfen nur in trockenen Bereichen eingesetzt werden und eignen sich nicht für die Installation in der Nähe von Küchenspülen oder in Duschkabinen.** Sollten diese Produkte nass werden, waschen Sie Rückstände immer sofort mit warmem, klarem Wasser ab und reiben Sie die Oberfläche trocken. Deze kleuren zijn geproduceerd met glazuren op koperbasis en kunnen verkleuren als gevolg van de zeer milde zuren die vaak worden aangetroffen bij mensen thuis, bijvoorbeeld in schoonmaakmiddel met citroengeur, wijn, sinaasappelsap en fruit. Om deze verkleuring te vermijden, wast u deze tegels alleen met schoon water en droogt u ze af. **Tegels en profielen in deze kleuren worden alleen aanbevolen voor droge plekken en dienen niet in de buurt van de keukengootsteen of in de douchecabine te worden gezet.** Als ze toch nat worden, dan veegt u het eventuele vuil onmiddellijk van de tegels af met warm water en droogt u ze af. Плитка этих оттенков покрыта глазурью на медной основе, поэтому возможно изменение цвета при контакте со слабыми кислотами, которые часто используются в быту, например, мыло с лимонным запахом, вино, апельсиновый сок и фрукты. Чтобы избежать изменения цвета, плитку следует мыть только чистой водой, а затем вытирать насухо. **Плитку и лепнину этих оттенков рекомендуется использовать только в сухих помещениях, вдали от кухонных умывальных раковин и душевых.** Если плитка по какой-либо причине намокла, следует незамедлительно промыть теплой водой, а затем вытереть насухо.
	Wet and dry walls Murs zones humides Trocken- und nassbereiche Natte en droge muren влажные и сухие стены	Suitable for kitchens, bathrooms and showers Convient aux zones humides, telles que les douches, salles de bain, crédence de cuisine geeignet für Küchen, Badezimmer, Duschen und Dampfbäder Geschikt voor muren in keukens, badkamers en douches. Мы не рекомендуем использовать плитку с трещинами и кракелюрами для установки вблизи душевых систем с повышенным давлением.
	Wet and dry walls, but not power showers Murs zones humides mais pas dans une douche à haute pression Für nassbereiche aber Nicht für power-duschen geeignet Natte en droge muren maar niet geschikt in de buurt van 'power showers'	We do not recommend that crazed and crackle tiles are used for power showers, i.e. showers with a very high pressure generated by a forceful pump. Couleurs susceptibles au faïençage Ne pas installer dans une douche à haute pression (type spa) Wir empfehlen nicht, Fliesen mit Haarrissen oder Craquelé in Power-Duschen bzw. Duschen mit sehr hohem Wasserduck zu installieren. Geschikt voor muren in keukens, badkamers en douches maar niet geschikt voor douches met een 'power shower' (douche kraan met hoge druk doormiddel van een krachtige pomp).
	Crazing / Crackle glazes Couleurs susceptibles au faïençage Neigung zu haarrissbildung / craquelé Craquelé en haarscheurtjes	• Highly glazed ceramic tiles may craze with time and no guarantee can be given against this occurrence across all Winchester Tile Collection tiles and mouldings. This is an inherent part of our hand finished tiles and adds to their rustic nature. • Artisan Crackle tiles and mouldings are deliberately crackled (as a result of a specific glazing process) to give an aged appearance. • You may notice these tiles may make a 'crackling' noise as they acclimatise to the temperature of your home and may continue to do so for a short while after installation. This is perfectly normal and is part of the charm of these tiles. ALL CRAZED AND CRACKLE TILES MUST BE SEALED BEFORE CUTTING OR FIXING **For use in both dry and wet areas, all crazed/crackle tiles should be sealed with an impregnator before cutting and fixing. This will help prevent dust from the red tile body staining the crazing/crackles during cutting and prevent grout stains (or other pollutant stains) during installation. Impregnating also allows for the easy cleaning of grout from the crazing/crackles after installation. Tiles should then be re-impregnated after the grout residue has been removed, then again after 90 days from installation, with a further treatment after one year. This is because glazes may continue to crackle/craze for several months, and so each new crackle/craze line becomes unsealed. Suitable impregnators are LTP Crackle Glaze Protector and Fila MP90.** • Les carreaux en céramique fortement vitrifiés peuvent se craqueler au fil du temps. Nous ne pouvons offrir aucune garantie contre cette éventualité. Il s'agit d'une caractéristique essentielle de nos carreaux finis à la main, qui renforce en outre leur aspect rustique. • Veillez toujours à bien sceller les carreaux craquelés avant de passer à l'étape des joints, ce afin de faciliter le nettoyage des craquelures après avoir terminé le jointoiement. Vous risqueriez sinon d'avoir une coloration dans les craquelures dûe aux pigments du joint. Veuillez voir ci-dessous. • Vous remarquerez peut-être que les carreaux Arcadian Crackle émettent un son de « craquelure » alors qu'ills s'acclimatent à la température ambiante de votre intérieur, un phénomène qui pourra se poursuivre pendant quelques temps après leur installation. Cela est tout à fait normal et fait partie du charme de ces carreaux. TOUTES LES CARREAUX CRAQUELÉS DOIVENT ÊTRE SCELLÉS AVANT LA COUPE OU LA POSE **Pour une utilisation dans les zones sèches et humides, tous les carreaux craquelés ou craqués doivent être scellés avec un imperméabilisant avant la coupe et la fixation. Cela aidera à empêcher la poussière rouge du carreau de tacher les craquelures pendant la coupe et à prévenir les taches de colis de jointoiement (ou d'autres taches polluantes) pendant l'installation. L'imperméabilisation permet également de nettoyer facilement le coulis des craquelures après l'installation. Les carreaux doivent ensuite être réimprégnés après l'élimination des résidus de coulis, puis à nouveau après 90 jours à compter de l'installation, avec un traitement supplémentaire un an après. En effet, les émaux peuvent continuer à craqueler pendant plusieurs mois, et ainsi chaque nouvelle craquelure devient descellée. Nous vous conseillons d'utiliser les produits imperméabilisants LTP Crackle Glaze Protector ou Fila MP90.** • Hochglasierte Fliesen können mit der Zeit Haarrisse bilden. Dies liegt in der Natur unserer handgefertigten Keramik und unterstreicht den rustikalen Charme der Fliesen Haarrisse können bei allen Fliesen und Formteilen der Winchester Tile Collection auftreten und sind kein Reklamationsgrund. • Bei den Arcadian Fliesen und Formstücken werden in einem speziellen Glasurverfahren diese Risse bewusst erzeugt.Dieser sog. Craquelé-Effekt gibt den Fliesen ein gewollt „gealtertes" Aussehen. • Sie werden nach der Installation von Arcadian Crackle eventuell ein „Knistern" wahrnehmen, welches durch die Anpassung der Fliesen an die Temperatur Ihres Hauses erzeugt wird. Dieses Phänomen kann auch noch für bestimmte Zeit nach der Installation anhalten. Dies ist völlig normal und Teil des Charms dieser Fliesen. ALLE FLIESEN MIT HAARRISSEN ODER CRAQUELÉ MÜSSEN VOR DEM SCHNEIDEN ODER VERLEGEN IMPRÄGNIERT WERDEN **Für die Verwendung in Trocken- und Nassbereichen sollten alle Fliesen mit Haarrissen oder Craquelé vor dem Schneiden und Verlegen mit einem Imprägniermittel versiegelt werden. Dadurch wird verhindert, dass der Staub des roten Fliesenkörpers beim Schneiden auf die Haarrisse oder Craquelé der Fliesen abfärbt, und es werden Flecken durch das Verfugen (oder Flecken durch andere Schadstoffe) beim Verlegen vermieden. Die Imprägnierung ermöglicht auch eine einfache Reinigung der Haarrisse oder Craquelé von dem Fugenmörtel nach der Verlegung. 90 Tage nach der Verlegung sollten die Fliesen erneut imprägniert werden, und nach einem Jahr ist eine weitere Behandlung notwendig. Der Grund dafür ist, dass sich Risse in Glasuren ueber mehrere Monate lang bilden können und jeder neue Riss ist somit unversiegelt. Geeignete Imprägniermittel sind LTP Crackle Glaze Protector und Fila MP90.** • Sterk geglazuurde keramische tegels kunnen na verloop van tijd haarscheurtjes gaan vertonen. We kunnen dienaangaande geen enkele garantie bieden. Dit is een eigenschap van onze handgemaakte tegels en draagt bij aan hun rustieke aard. • Arcadian tegels en profielen bevatten opzettelijk craquelé (dit is het gevolg van een specifiek glazuurproces), zodat ze er antiek utizien. • U merkt wellicht dat de tegels van Arcadian en Artisan Crackle een craquelégeluid maken als ze zich aanpassen aan de temperatuur van uw huis. Hiervan kan enige tijd na het zetten sprake zijn. Dit is absoluut normaal en maakt deel uit van de charme van deze tegels. ALLE GECRAQUELEERDE TEGELS EN TEGELS MET HAARSCHEURTJES MOETEN GEÏMPREGNEERD WORDEN ALVORENS TE SNIJDEN EN ZETTEN **Alle gecraqueleerde tegels en tegels met haarscheurtjes dienen voor het snijden en zetten te worden geïmpregneerd. Dit zal helpen voorkomen dat het stof van het rode biscuit, de haarscheurtjes tijdens het snijden verkleurt. Ook zal het de tegels tijdens de installatie beschermen tegen voegmiddel- en andere vlekken. Impregneren zorgt er ook voor dat voegmiddel makkelijker van de haarscheurtjes verwijderd kan worden na de installatie. Nadat voegresten zijn verwijderd, moeten gecraqueleerde tegels en tegels met haarscheurtjes opnieuw geïmpregneerd worden en dan wederom na 90 dagen en vervolgens opnieuw na een jaar. De reden hiervoor is dat het craquelépроces van de tegels enkele maanden duurt waardoor de tijdens dit proces ontstane scheurtjes ook geïmpregneerd moeten worden. Geschikte impregneermiddelen zijn Lithofin KF Impregneermiddel of Fila MP90.** • На глянцевой поверхности керамической плитки со временем могут образоваться трещины. Гарантии на такие случаи не предоставляются. Это особенность обработанной вручную плитки, что придает ей уникальный внешний вид. • Arcadian плитка и молдинг намеренно производят с кракелюрами (результат специфического процесса глазирования), чтобы предать старинный вид. • Вы можете обратить внимание на то что, непродолжительный период времени после укладки, плитка коллекций Arcadian и Artisan Crackle издает ' треск' по мере акклиматизации к температуре помещения. Это являеться естественной реакцией и именно такая особенность придает нашей продукции своеобразное очарование. ВСЕ ПЛИТКИ С ТРЕЩИНАМИ И КРАКЕЛЮРАМИ ДОЛЖНЫ БЫТЬ ГЕРМЕТИЗИРОВАНЫ ПЕРЕД РЕЗКОЙ ИЛИ УСТАНОВКОЙ **Для использования как в сухих, так и во влажных помещениях, все плитки с трещинками и кракелюрами должны быть обработаны пропиткой перед резкой и установкой . Это поможет предотвратить попадание пыли с красного корпуса плитки на кракелюр во время резки и предотвратит появление пятен от затирки (или других загрязняющих веществ) во время укладки. Пропитка также позволяет легко очистить затирку с кракелюра после укладки. Плитку следует повторно пропитать после удаления остатков затирки, затем еще раз через 90 дней после укладки и еще раз через год. Это связано с тем, что глазурь может продолжать трескаться/растрескиваться в течение нескольких месяцев, поэтому каждая новая линия трещин/растрескивания становится негерметичной. Подходящими пропитками являются LTP Crackle Glaze Protector и Fila MP90.**

Please refer to the Fixing Guide at www.originalstyle.com for more information.
Pour obtenir des instructions complètes l'installation, veuillez vous reporter au Guide de fixation Winchester sur www.originalstyle.com avant de procéder à l'installation.
Vollständige Installationshinweise, einschl. Empfehlungen zu Kleber und Fugenmasse finden Sie in der Anleitung zur Verlegung von Winchester Fliesen unter www.originalstyle.com
Voor alle installatieaanwijzingen, waaronder tips voor het voegen en voor de lijm, raadpleegt u voor het zetten de Winchester installatiegids, die te vinden is op www.originalstyle.com.
Перед тем, как укладывать плитку, следует ознакомиться с полными инструкциями по укладке, которые приведены в Руководстве по укладке Winchester на сайте www.originalstyle.com

Important Information

Suitability. NB Winchester wall tiles are not suitable for floors or external use. They are not suitable work surfaces. If they are installed as such, they will show signs of wear and surface scratching.

Manufacturing Standards. Where applicable, all Winchester tiles are manufactured and tested to European Standard EN14411.

Dimensions. All dimensions shown throughout the brochure are nominal; actual dimensions for individual tiles may vary from these figures. Please note, some reference images of tiles are not in proportion to reference images in other sections.

Colour Variation and Shading. The surfaces of Winchester tiles undulate gently, allowing natural shading to occur. These distinctive yet subtle variations in shade within each tile, moulding and border mean no two pieces are ever identical which gives a wonderful impression of depth to tiled areas, adding to their beauty and charm. There may also be subtle shade variations between the background colour on decorative tiles and any co-ordinating/matching field tile.

Before making your choice it is always advisable to ask your Winchester supplier to show you samples.

Before fixing, it is very important to lay the tiles out in good light to ensure that any shade difference is evenly distributed. No liability for shading issues can be accepted after installation.

Glazing. Glaze may not completely reach the top edges of Torus and Ogee mouldings, leaving areas of the base exposed. This is completely normal and we cannot be guaranteed against this occurring.

Cleaning. Wash down tiled surfaces with either clean water or a neutral i.e. not acidic or alkaline detergent. Dry off and polish with a dry duster. We do not recommend steam cleaners or steam mops to clean our tiles. Steam cleaning may remove or render ineffective any sealer that has been applied, leaving the tiles unprotected.

Installation. For full installation instructions, including grouting and adhesive recommendations, please refer to the Winchester Fixing Guide available at www.originalstyle.com before commencing your installation. In the USA please follow the recommendations of a reputable adhesive manufacturer and always comply with the American National Institution (ANSI) specifications as set out in the Handbook for Ceramic Tile Installation published by the Tile Council of North America.

Photography. Owing to variations in studio lighting and printing inks, the tile colours shown in this brochure may differ slightly from those of the actual tiles. Before making your choice it is always advisable to ask your Winchester supplier to show you samples.

Limits of Liability.
Original Style Limited accepts no liability for the faulty installation of its tiles. In the case of any claim relating to the tiles themselves, Original Style's liability, to the extent permitted by law, is limited to either the replacement of the product or a refund of the cost of the product, and does not extend to cover any consequential loss. Claims must be reported within seven working days from receipt of the tiles. Tiles must be inspected prior to installation and claims cannot be considered after the tiles have been installed. Please be advised that installation constitutes acceptance of the quality, colour, texture, shade and size of tiles.

Original Style Limited warrants that its tiles conform to their description and are fit for their purpose. Original Style Limited makes no other express or implied warranty as to fitness or suitability of the products for particular installations. We extend no guarantees, express or implied, as to wear resistance or maintenance procedures. Please note, the use of certain acid based cleaning products may cause some of the tiles to react and change in character.

Informations Essentielles

Usages. Les faïences Winchester ne conviennent pas pour une pose au sol ou en extérieur. Ils sont uniquement destinés à une pose murale, en intérieur. Nous vous déconseillons de poser les carreaux Winchester sur les surfaces de travail car ils seront sensibles à l'usure et aux rayures. Certains carreaux ne conviennent pas aux zones humides, comme indiqué ci-dessous.

Fabrication. Lorsque cela est possible, les carreaux Winchester sont fabriqués et testés selon la norme européenne EN14411.

Dimensions. Toutes les dimensions indiquées dans cette brochure sont nominales ; les dimensions réelles des carreaux individuels peuvent être différentes de celles indiquées. Notez également que certaines images de référence ne sont pas aux mêmes proportions que les images de référence des autres sections.

Variations de couleur et teinte. La surface des carreaux Winchester ondule délicatement, créant ainsi naturellement des nuances de couleur. Ces variations de teinte, à la fois distinctives et subtiles, sur chaque carreau, moulure et bordure, confèrent à chacun de ces éléments une apparence unique. Elles donnent ainsi une merveilleuse impression de profondeur aux surfaces carrelées et accentuent encore leur charme et leur beauté. De subtiles variations peuvent aussi apparaître entre la couleur de fond des carreaux décoratifs et tout carreau uni correspondant.

Avant de faire votre choix, il est toujours préférable de demander à votre revendeur Winchester de vous montrer des échantillons.

Avant de poser vos carreaux, il est important de les étaler sous une lumière. Nous n'accepterons aucune responsabilité pour les problèmes liés à la teinte une fois les carreaux installés.

Émaillage. Il est peu probable que les moulures Tore/ Ogee soient émaillées sur tout le long du bord supérieur. Cela signifie que la base du carreau peut apparaitre le long du bord supérieur et nous ne pouvons pas garantir que cela ne soit le cas.

Nettoyage. Nettoyez les surfaces carrelées à l'eau propre ou bien avec un détergent neutre (ni acide, ni alcalin). Séchez et frottez avec un chiffon non pelucheux.
Nous ne recommandons pas les nettoyeurs à vapeur ou les vadrouilles à vapeur pour nettoyer nos carreaux. Le nettoyage à la vapeur peut éliminer/rendre inefficace tout scellant qui a été appliqué, laissant les carreaux sans protection.

Photographie. L'éclairage en studio et les encres utilisées pour l'impression peuvent affecter les couleurs des carreaux présentés dans ce catalogue. Avant de faire votre choix, il est toujours préférable de demander à votre revendeur Winchester de vous montrer des échantillons.

Responsabilité.
Original Style Limited n'accepte aucune responsabilité si ses carreaux ne sont pas installés correctement. En cas de plainte concernant les carreaux mêmes, la responsabilité d'Original Style, en conformité avec la loi, se limite au remplacement ou au remboursement complet du produit et ne couvre aucune perte indirecte. Toute réclamation doit être effectuée dans les sept jours suivant la réception des carreaux. Les carreaux doivent être inspectés avant installation. Aucune réclamation ne sera prise en compte une fois les carreaux installés. Veuillez noter que l'installation des carreaux représente l'acceptation de leur qualité, couleur, texture, teinte et taille.

Original Style Limited garantit que ses carreaux sont conformes à leur description et conviennent à l'usage indiqué. Original Style Limited ne garantit en aucun cas, expressément ou implicitement, la conformité des produits à des installations particulières. Nous ne formulons aucune garantie, expresse ou implicite, vis-à-vis de la résistance à l'usure ou des procédures d'entretien.

Veuillez noter que l'utilisation de certains produits nettoyants à base d'acide peut provoquer des réactions sur certains carreaux et en modifier les caractéristiques.

Wichtige Infomationen

Eignung. Winchester-Wandfliesen eignen sich nicht für Böden oder Außenbereiche. Sie sind nur für Innenwände geeignet. Wir empfehlen nicht, dass Winchester Fliesen als Arbeitsflächen installiert werden. Wenn sie auf Arbeitsflächen verlegt werden, zeigen sich schnell Anzeichen von Verschleiß und Oberflächenkratzer. Einige sind nicht für Nassräume geeignet, siehe unten.

Herstellung. Sofern zutreffend, werden alle Winchester Fliesen gemäß der Europäischen Norm EN14411 hergestellt.

Abmessungen. Bei allen Maßangaben in diesem Katalog handelt es sich um Nennwerte; die tatsächlichen Maße einzelner Fliesen können etwas abweichen. Bitte beachten Sie, dass das Bildmaterial in diesem Katalog nicht das reelle Größenverhältnis widerspeiegelt. So kann die Größe der Fliesen auf einem Bild nicht zwangsläufig mit den Fliesen eines anderen Bildes verglichen werden.

Farbabweichungen und farbnuancen. Die Oberfläche der Kollektionen Winchester verläuft leicht wellenförmig, sodass natürliche Farbnuancen erzeugt werden. Diese charakteristischen Abweichungen des Farbtons in jeder Fliese, jedem Formstück oder jeder Bordüre schaffen einen wunderbaren Eindruck von Tiefe, der die natürliche Schönheit dieser Fliesen zusätzlich betont. Auch Ebenso können Dekorfliesen im Ton leicht von Grundfliesen der selben Farbe abweichen.

Es ist stets ratsam, Ihren Winchester Händler zu bitten, Ihnen Muster zu zeigen, bevor Sie Ihre Auswahl treffen.

Vor dem Verlegen der Fliesen müssen diese unbedingt unter guten Lichtverhältnissen lose ausgelegt werden, damit etwaige Farbunterschiede gleichmäßig verteilt werden können. Wir können keine Haftung für eventuelle Farbprobleme nach der Installation übernehmen.

Glasierte kanten. Es ist unwahrscheinlich, dass die oberen Kanten unserer Torus / Ogee Formteile vollständig glasiert sind. Die Farbe der Scherbe kann eventuell an dieser Stelle sichtbar sein. Dies stellt kein Reklamationsgrund dar.

Reinigung. Geflieste Flächen entweder mit klarem Wasser oder einem neutralen Reinigungsmittel (d. h. weder saures noch alkalisches Mittel) abwaschen. Mit einem trockenen Staubtuch abtrocknen und polieren. Wir empfehlen keine Dampfreiniger oder Dampfmopps zur Reinigung unserer Fliesen. Die Dampfreinigung kann vorhandene Versiegelungen entfernen/unwirksam machen aufgebracht wurden, wodurch die Fliesen ungeschützt blieben.

Fotografien. Aufgrund von Abweichungen in Studiobeleuchtung und Druckfarben, können die, in diesem Katalog dargestellten Fliesenfarben, leicht von den Farben der tatsächlichen Fliesen abweichen. Es ist stets ratsam, Ihren Winchester Händler zu bitten, Ihnen Muster zu zeigen, bevor Sie Ihre Auswahl treffen.

Haftungsbeschränkung. Original Style Limited übernimmt für die fehlerhafte Installation der Fliesen keine Haftung. Sollte es Reklamationen bezüglich der Fliesen selbst geben, dann beschränkt sich die gesetzliche Haftung von Winchester Tile lediglich auf den Artikelaustausch oder Kostenrückerstattung. Weitere Schäden werden nicht abgedeckt. Reklamationen müssen innerhalb von sieben Arbeitstagen nach Erhalt der Fliesen eingereicht werden. Fliesen müssen vor der Installation kontrolliert werden. Eine Reklamation nach der Installation ist nicht möglich.

Bitte beachten Sie, dass Sie durch die Installation Qualität, Farbe, Textur, Farbe und Größe der Fliesen akzeptieren.

Original Style Limited gewährleistet die beschreibungs- und zweckgemäße Fabrikationsausführung der Fliesen. Original Style Limited gibt keine weiteren ausdrücklichen oder impliziten Garantien hinsichtlich Eignung der Produkte für besondere Installationsarten. Wir geben weder ausdrücklich noch implizit eine Garantieverlängerung auf Abnutzungsverhalten oder Wartungsarbeiten.

Die Verwendung von säurebasierten Reinigungsprodukten kann bei einigen Fliesen Reaktionen und Veränderungen im Erscheinungsbild hervorrufen.

Belangrijke Informatie

Geschiktheid. Winchester wandtegels zijn niet geschikt voor vloeren en buitengebruik. Ze zijn alleen bedoeld voor binnenmuren. We raden niet aan dat de Winchester tegels worden gebruikt voor het aanrechtblad. Als ze worden gebruikt voor aanrechtbladen, dan zullen tekenen van slijtage en krassen zichtbaar zijn. Enkele zijn niet geschikt voor natte oppervlakken: zie hieronder.

Productie. Voor zover van toepassing, zijn alle Winchester tegels geproduceerd in overeenstemming met Europese Richtlijn EN14411.

Afmetingen. Alle in de brochure vermelde afmetingen zijn nominaal. De werkelijke afmetingen van afzonderlijke tegels kunnen afwijken van deze cijfers. De verhouding van sommige referentieafbeeldingen van tegels in de brochure verschilt van die van de afbeeldingen in andere secties.

Kleurvariatie en nuancering. Winchester tegels hebben oppervlakken die enigzins kunnen 'golven', zodat een natuurlijke nuancering kan optreden. Deze opmerlijke en subtiele variaties zorgen er voor dat de tegels nooit precies gelijk zijn. Hierdoor krijgen betegelde oppervlakken een gevoel van diepte, wat bijdraagt aan een charmant eindresultaat. Er kan ook sprake zijn van subtiele kleurschakeringen tussen de achtergrondkleur van de siertegels en coördinerende/ bijpassende effen tegels.

Voordat u uw keuze maakt, is het altijd raadzaam om uw Winchesterleverancier te vragen om monsters.

Leg de tegels neer op een goed verlichte plek voordat u ze zet, zodat verschillende kleurnuances goed worden verdeeld. We zijn niet aansprakelijk voor problemen met de kleurnuancering na het zetten.

Glazuur. Het is onwaarschijnlijk dat de Arcadian/Metropolitan Torus/ Ogee mouldings op de bovenste rand geglazuurd zijn.
Dit betekent dat het aardewerk van de tegel zichtbaar is bovenop en we kunnen helaas niet garanderen dat dit niet het geval is.

Reinigen. Was betegelde oppervlakken met schoon water of een neutraal schoonmaakmiddel (geen bijtend middel, of op alkalinebasis). Droog af en poets op met een droge stofdoek.We raden geen stoomreinigers of stoomdweilen aan om onze tegels schoon te maken. Stoomreiniging kan elke sealer die dat heeft, verwijderen/ ineffectief maken aangebracht, waardoor de tegels onbeschermd blijven.

Fotografie. Als gevolg van variaties in studiobelichting en printinkten kunnen de in deze brochure afgebeelde kleuren enigszins afwijken van die van de daadwerkelijke tegels. Voordat u uw keuze maakt, is het altijd raadzaam om uw Winchester leverancier te vragen om monsters.

Aansprakelijkheidsbeperking. Original Style Limited is niet aansprakelijk voor de verkeerde installatie van zijn tegels. In geval van claims met betrekking tot de tegels zelf is de aansprakelijkheid van Original Style, voor zover dit wettelijk is toegestaan, beperkt tot het vervangen van het product of het vergoeden van de kosten van het product en is gevolgschade niet inbegrepen. Claims moeten binnen zeven werkdagen na ontvangst van de tegels worden ingediend. De tegels moeten worden geïnspecteerd voordat deze worden gezet. Claims worden niet behandeld nadat de tegels zijn gezet.

Tot de zetting behoort het aanvaarden van de kwaliteit, kleur, structuur, schakering en afmetingen van de tegels.

Original Style Limited garandeert dat de tegels overeenkomen met hun omschrijving en geschikt zijn voor het beoogde gebruik. Original Style Limited maakt geen andere uitdrukkelijke of impliciete garanties met betrekking tot de geschiktheid van de producten voor bepaalde installaties. We geven geen garanties, uitdrukkelijk of impliciet, ten aanzien van slijtagebestendigheid of onderhoudsmaatregelen.

We wijzen u erop dat het gebruik van bepaalde bijtende reinigingsmiddelen kan leiden tot een reactie van de tegels, waarvan het uiterlijk kan veranderen.

Важная информация

Соответствие требованиям. Настенная плитка Winchester не предназначена для напольного покрытия или использования на открытом воздухе. Плитка предназначена только для внутренних стен. Мы не рекомендуем укладывать плитку Winchester на рабочую поверхность, поскольку возможно образование потертостей и царапин, некоторые виды плитки не предназначены для влажных помещений (см. далее).

По возможности, все плитки Winchester производятся в соответствии с Европейским стандартом EN14411.

Размеры. В данной брошюре указаны стандартные размеры; фактические размеры отдельной плитки могут отличаться от указанных в брошюре. Приведенные в качестве справочных в брошюре иллюстрации могут не соответствовать фотографиям плитки в других разделах.

Разные цвета и оттенки
Поверхность плитки Winchester слегка волнистая, что позволяет естественное затенение. Подобная заметная, при этом незначительная разница оттенков между плитками, лепниной и бордюрами означает, что все плитки по-своему индивидуальны, благодаря чему создается красивый глубокий эффект, что придает очарования покрытым такой плиткой помещениям. Кроме того, фон декоративной плитки и подходящей облицовочной плитки также может отличаться.

Перед тем, как выбрать плитку, рекомендуется обратиться к поставщику Winchester за образцами.

Перед укладкой плитки исключительно важно разложить ее на хорошо освещенной поверхности, чтобы убедиться, что все разные оттенки распределены равномерно. После укладки плитки компания не несет ответственности за любые проблемы, возникающие в связи с различными оттенками.

Глазурь Arcadian/Metropolitan. Обратите внимание: Маловероятно, что поверхность вдоль верхнего края бордюров Torus/Ogee будет покрыта глазурью, в связи с этим мы не даем гарантии что цвет неглазированной основы плитки не будет виден вдоль верхнего края бордюров.

Чистка. Промыть поверхности либо чистой водой либо нейтральным моющим средством (то есть не кислотным и не щелочным). Вытереть насухо и отполировать сухой щеткой. Мы не рекомендуем использовать пароочистители или паровые швабры для очистки плитки. Очистка паром может удалить/сделать неэффективным любой герметик, который была нанесена, оставив плитки незащищенными.

Фотографии. С учетом освещения в студии и типографической краски, цвет плитки на фотографиях, представленных в данной брошюре, может незначительно отличаться от фактического цвета плитки. Перед тем, как выбрать плитку, рекомендуется обратиться к поставщику Winchester за образцами.

Ограничение ответственности
Компания Original Style Limited не несет ответственности за дефекты при установке ее продукции. При возникновении претензий относительно качества плитки, ответственность компании Original Style в установленных законом случаях ограничена либо заменой товара, либо возмещением его стоимости, и не распространяется на возмещение косвенных убытков. О претензиях необходимо сообщать в течение 7 рабочих дней после получения плитки. Плитку следует проверить до ее установки. После установки плитки претензии не принимаются. Просьба обратить внимание, что установка плитки означает отсутствие претензий к ее качеству, цвету, размерам, текстуре и оттенкам.

Компания Original Style Limited гарантирует, что плитка соответствует ее описанию и пригодна для использования в надлежащих целях. Компания Original Style не предоставляет ни прямых, ни косвенных гарантий соответствия или пригодности товара для конкретных видов установки. Мы не обеспечиваем ни прямые, ни косвенные гарантии износоустойчивости. Просьба обратить внимание, что использование определенных моющих средств на кислотной основе может привести к химической реакции и изменению свойств плитки.





Straw IM-0007145 (see page 40)

Contact us:

General Enquiries:
Telephone: +44 (0)1392 473004
Email: contactus@originalstyle.com

Sales:
UK Telephone: 01392 473000
EXPORT Telephone: +44 1392 473001
Email: info@originalstyle.com

USA Telephone: 857-491-0420
Email: usasales@originalstyle.com

Printed using green energy and vegetable based inks

The 'Winchester Tile' and 'Original Style' logos are registered trade marks of Original Style Ltd.
Original Style Limited is registered in England number 3018117.
Registered Office: Falcon Road, Sowton Industrial Estate, Exeter, Devon EX2 7LF, England

© Copyright Original Style Ltd 2026

Your Original Style stockist:

Also from Original Style:



Artworks
Timeless wall tiles and mouldings in heritage themes and colours



Décor
A contemporary take on traditional, small-format decorated wall tiles



Living
Epic murals and striking patterns on large-format wall tiles



Odyssey
Floor and wall tiles inspired by journeys of discovery



Victorian Floor Tiles
Geometric tiles for classic or contemporary floors

ORIGINALSTYLE
Tiles to Inspire

www.ryans.nl | Laag-Keppel